

Gegevens samenvoegen

Vintia

Ypres, Belgium

London, UK

Lille, France

Nieuwegein, The Netherlands

Andernach, Germany

vintia.com

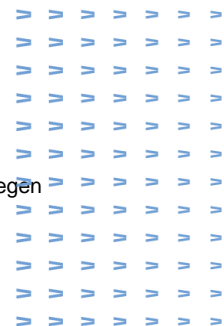

Inhoud

| | | |
|----------|--------------------------|----------|
| 1 | SAMENVOEGEN | 2 |
| 1.1 | KLANTEN IN BATCH | 2 |
| 1.2 | KLANTEN MANUEEL..... | 5 |
| 1.3 | POSTCODES..... | 8 |
| 1.4 | BETAALWIJZEN | 10 |
| 1.5 | LANDEN | 10 |

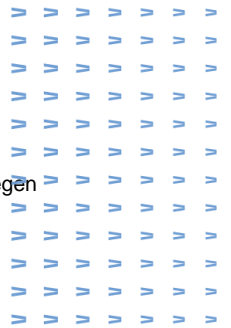

1 Samenvoegen

In Recreatex is het mogelijk bepaalde gegevens samen te voegen, namelijk klanten, postcodes, betaalwijzen en landen.

Het samenvoegen van gegevens is een handige manier om bepaalde zaken op te ruimen zonder dat enige data verloren gaat als ook bestaande records met correcte gegevens worden aangepast.

1.1 Klanten in batch

Ga naar systeem -verwerking – gegevens samenvoegen – zet het vinkje aan op test op dubbele klanten en kies de gewenste velden waar er op getest moet worden.

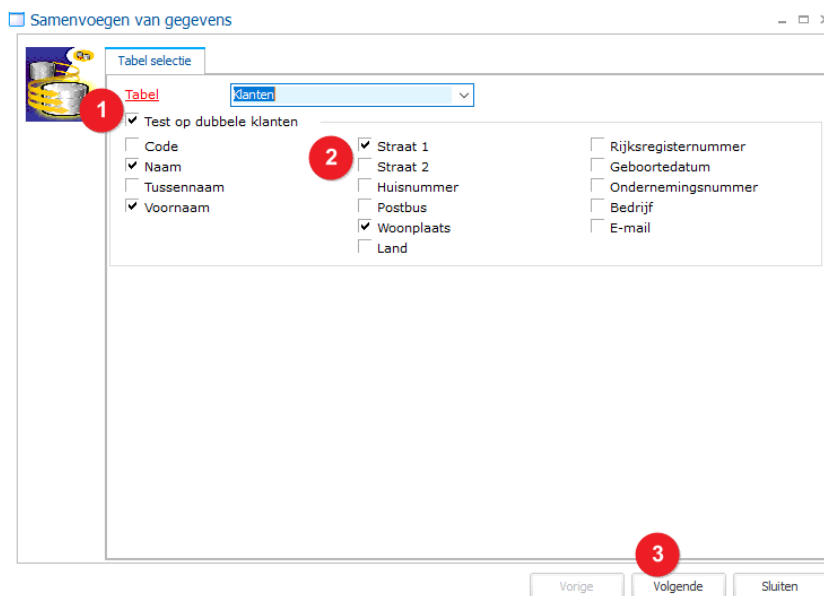

Klik daarna op volgende om de test te laten uitvoeren.

In het resultaat van de test van de dubbele klant, ga je bovenaan alles uitvinken (1).

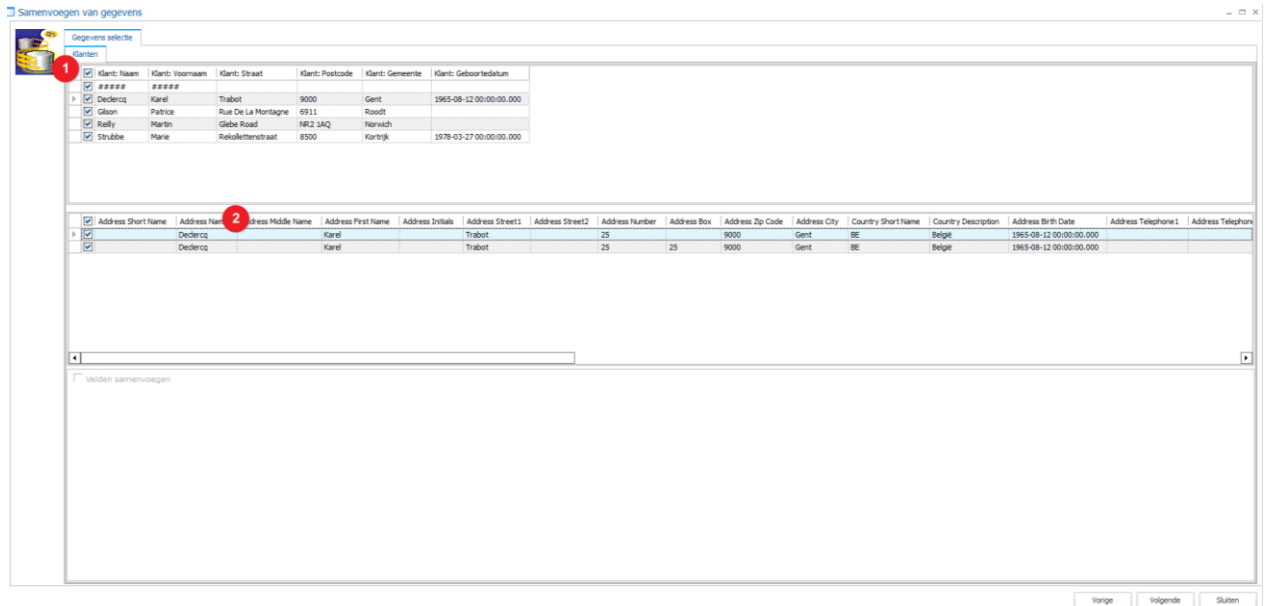
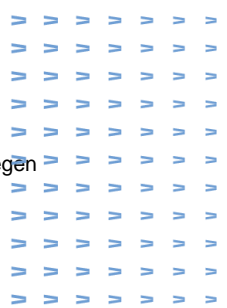

Aan de hand van framework-skills ga je de kolommen goed zetten in het midden stuk. (dit wordt onthouden onder je gebruikersgegevens, dus moet je maar éénmaal doen)

Staan je kolommen goed en duidelijk gesorteerd, klik in het eerste vak de eerste klant aan, klik in het tweede vak 'is master'(2) aan, klik daarna velden samenvoegen (3) aan en bepaal eventueel welk veld er moet meegenomen worden naar de bestemming (4).

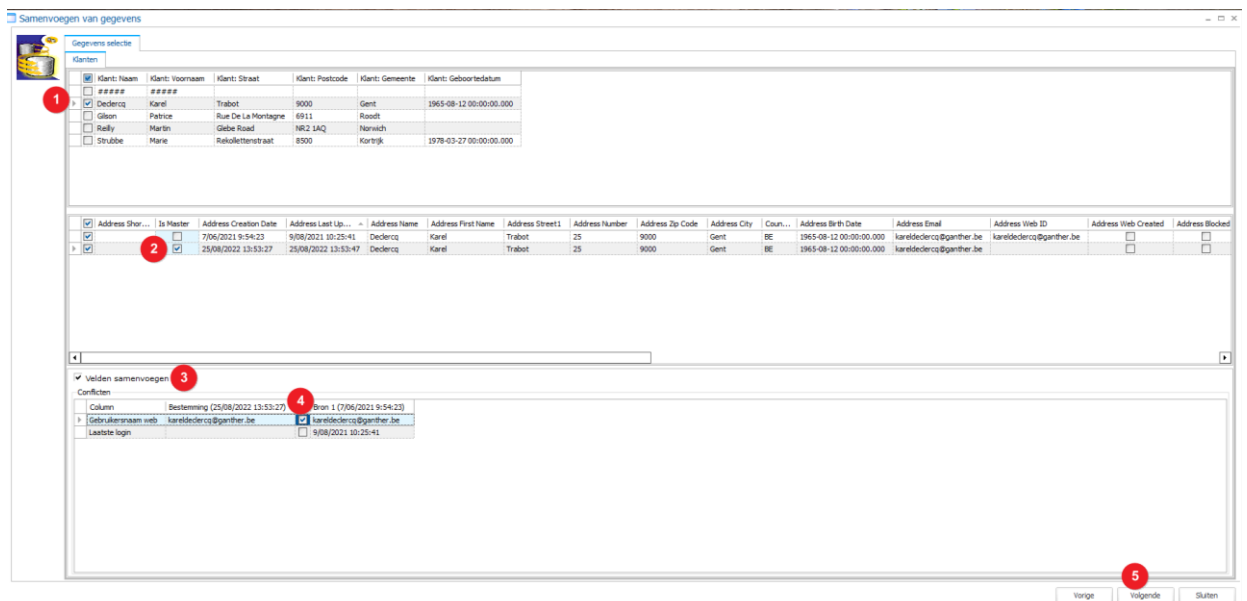

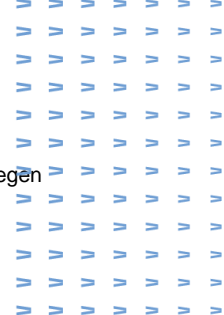

Is master is de bestemmingsklantenfiche, dit is de fiche met de meeste info of de meest recente info of de klantenfiche waarmee de klant online inlogt. Dus controleer zeker in het overzicht welke klantenfiche Is master wordt, dit zorgt voor eventueel minder werk bij velden samen te voegen als ook de klant zal zeker geen probleem ondervinden bij het inloggen op de webshop.

Het is mogelijk meerdere klanten te gelijk zo telkens te overlopen voor je volgende klikt om ze samen te voegen (5). Maar kleine tip, doe maar een aantal klanten per keer.

Het moment je op volgende klikt, geeft het systeem een waarschuwing, dus je kan niet per ongeluk een klant samenvoegen.

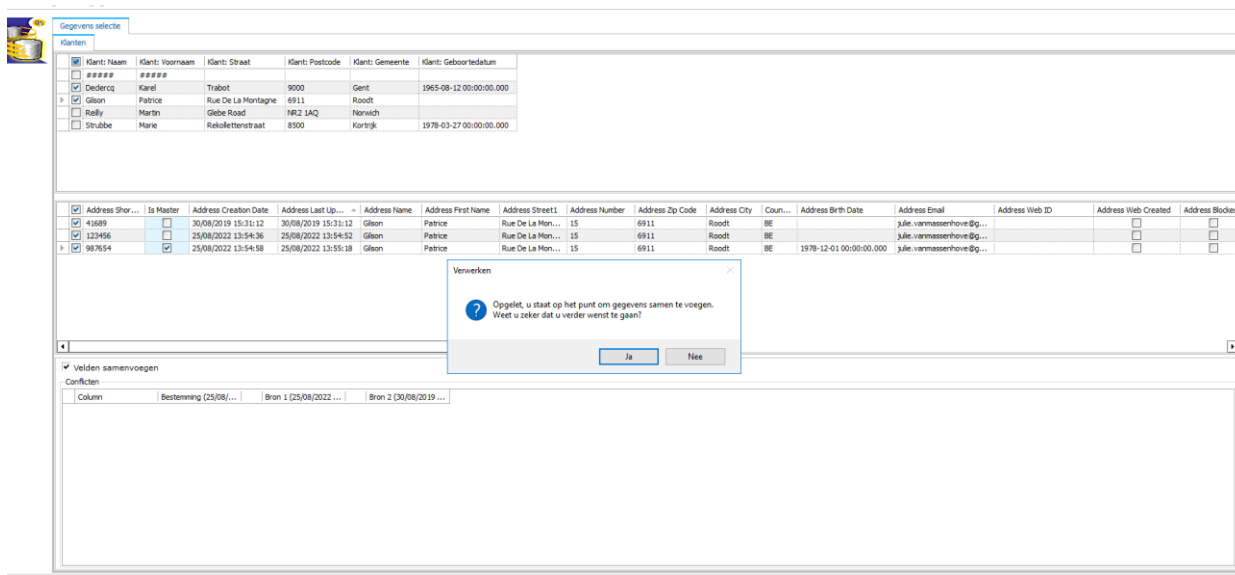

Terwijl het proces van samenvoegen aan het werk is, zie je onderaan de groene balken verschuiven, eenmaal gedaan krijg je hier ook een boodschap van.

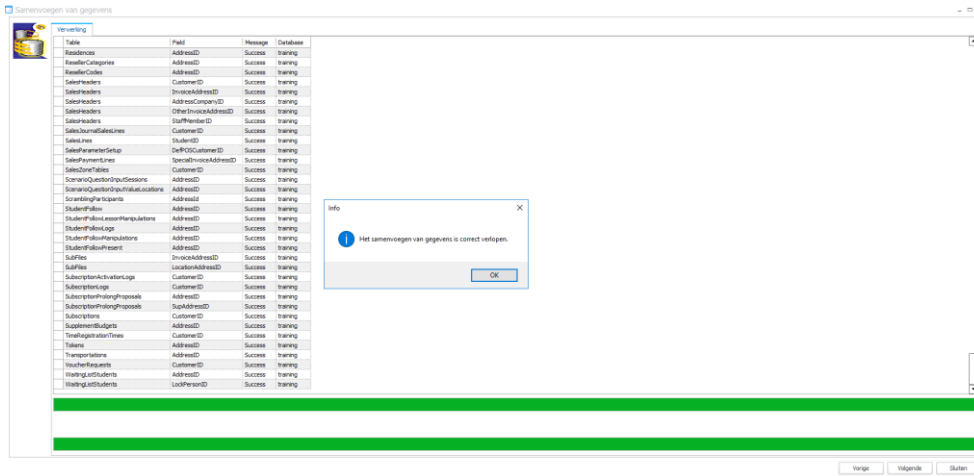

1.2 Klanten manueel

Ga naar systeem -verwerking – gegevens samenvoegen – klik direct op volgende zonder iets aan te vinken.

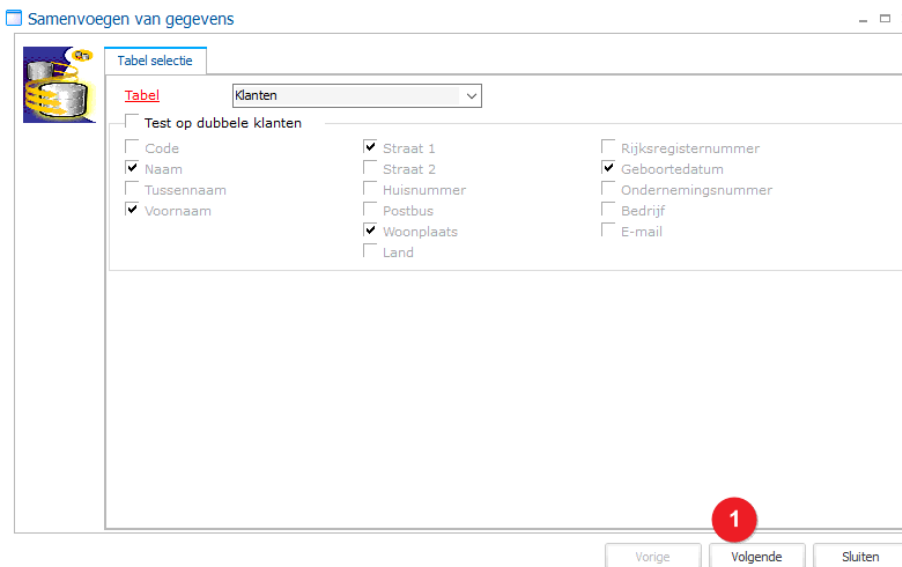

Je krijgt een overzicht van het volledige klantenbestand, hier ga je aan de hand van de framework-skills op zoek achter de klantenfiches, dit kan bijvoorbeeld door te typen en zoeken op naam van de klant.

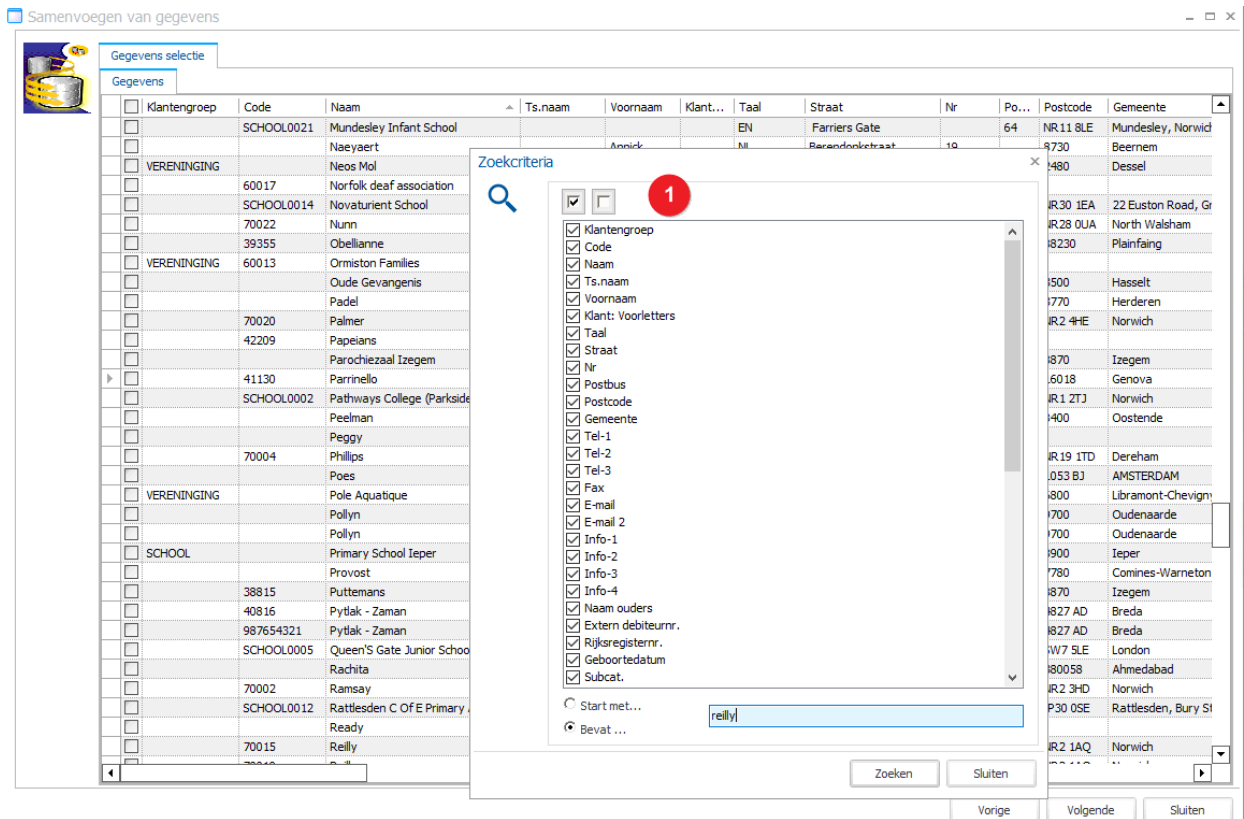

Vink de fiches aan die je wenst samen te voegen, in deze stap kies je de verouderde / minst gedocumenteerde klantenfiches.

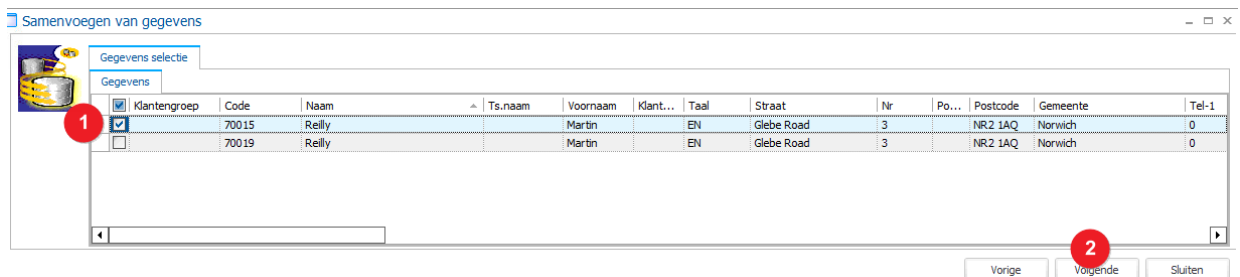

Bij bestemming ga je de klantenfiche opzoeken die de bestemming zal worden, de meest recente of meest gedocumenteerde klantenfiches. Velden samenvoegen aanvinken en controle op eventuele conflicten.

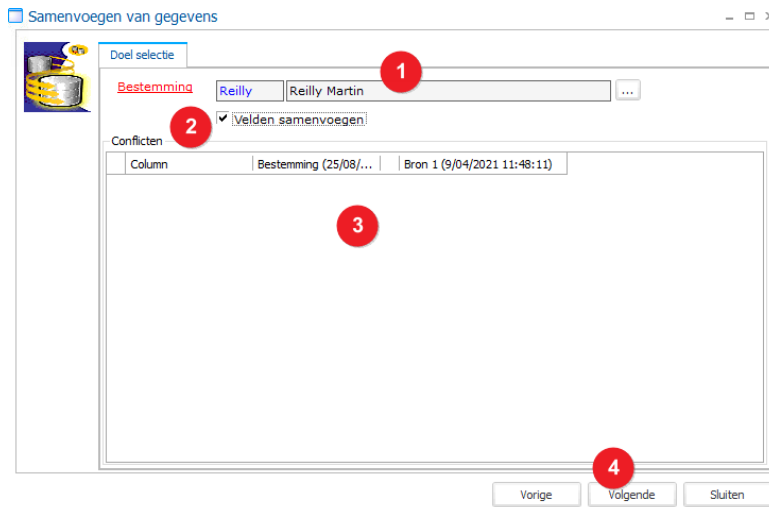
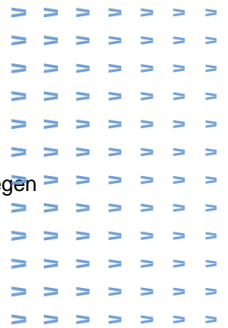

Het moment je op volgende klikt, geeft het systeem een waarschuwing, dus je kan niet per ongeluk een klant samenvoegen.



Terwijl het proces van samenvoegen aan het werk is, zie je onderaan de groen balk verschuiven, eenmaal gedaan krijg je hier ook een boodschap van.

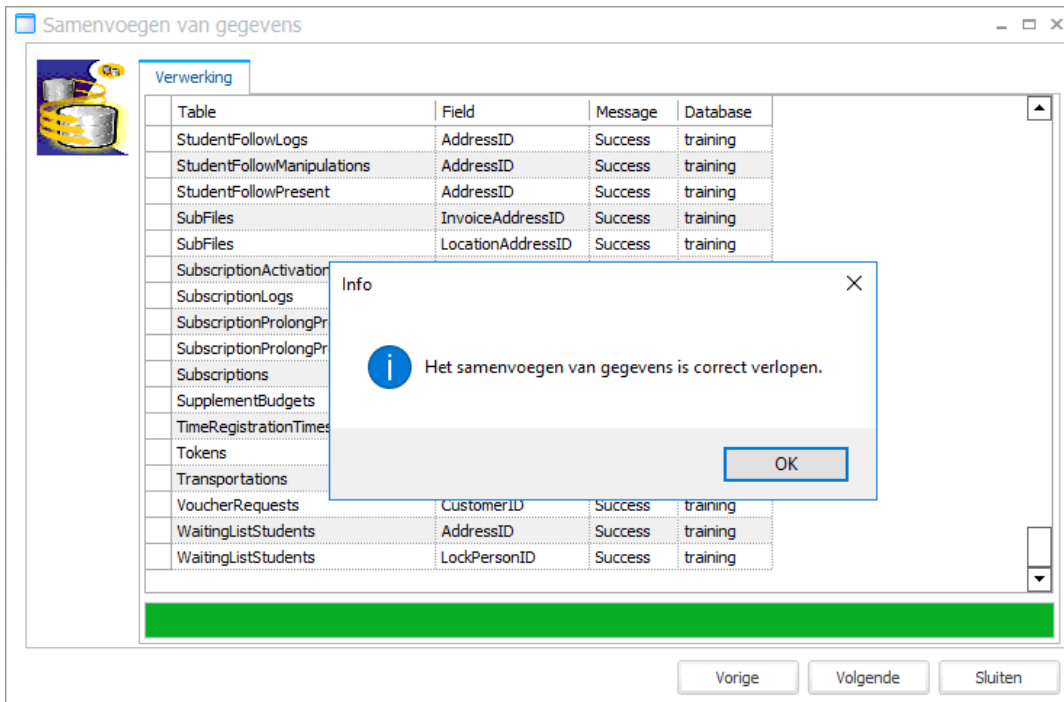
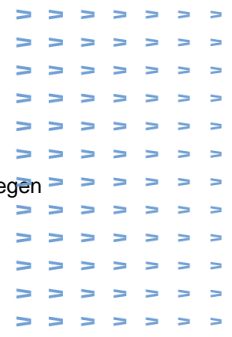

1.3 Postcodes

Ga naar systeem -verwerking – gegevens samenvoegen – bij tabel kies je voor postcodes.

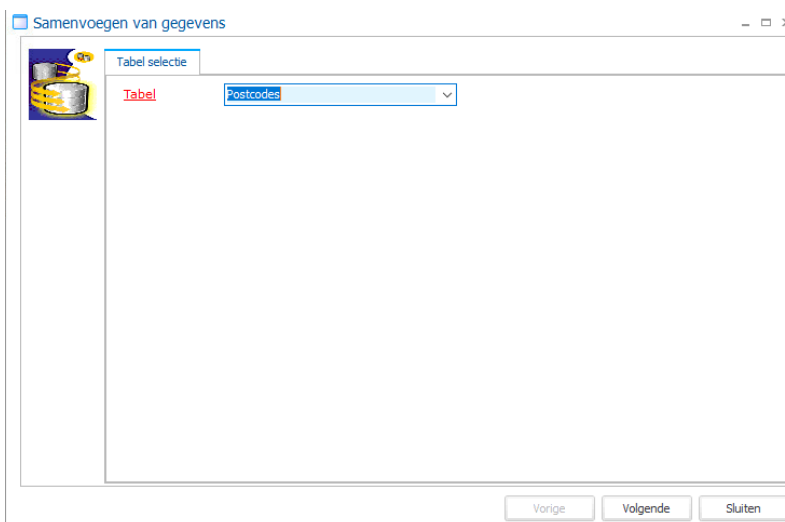

Je krijgt een overzicht van het volledige postcode bestand, hier ga je aan de hand van de framework-skills op zoek achter de postcode, dit kan bijvoorbeeld door te typen en zoeken op naam van de gemeente.



Vink de postcodes aan die je wenst samen te voegen (mogen verdwijnen).

Samenvoegen van gegevens

Gegevens selectie

Gegevens

| <input type="checkbox"/> | Postcode | Gemeente | Datum la... | Datum laatste update | Via web | Standaard ge... | Landcode |
|-------------------------------------|----------|----------------|-------------|----------------------|--------------------------|--------------------------|----------|
| <input type="checkbox"/> | 7547 TA | ENSCHEDÉ | | 28/01/2021 13:42:37 | <input type="checkbox"/> | <input type="checkbox"/> | NL |
| <input checked="" type="checkbox"/> | 1716 DL | OPMEER | | 28/01/2021 13:42:37 | <input type="checkbox"/> | <input type="checkbox"/> | NL |
| <input type="checkbox"/> | 3564 BE | UTRECHT | | 28/01/2021 13:42:37 | <input type="checkbox"/> | <input type="checkbox"/> | NL |
| <input type="checkbox"/> | 6252 NE | ECKELRADE | | 28/01/2021 13:42:37 | <input type="checkbox"/> | <input type="checkbox"/> | NL |
| <input type="checkbox"/> | 9468 AD | ANNEN | | 28/01/2021 13:42:37 | <input type="checkbox"/> | <input type="checkbox"/> | NL |
| <input type="checkbox"/> | 1217 AP | HILVERSUM | | 28/01/2021 13:42:37 | <input type="checkbox"/> | <input type="checkbox"/> | NL |
| <input type="checkbox"/> | 3043 LE | ROTTERDAM | | 28/01/2021 13:42:37 | <input type="checkbox"/> | <input type="checkbox"/> | NL |
| <input type="checkbox"/> | 8070 AG | NUNSPEET | | 28/01/2021 13:42:37 | <input type="checkbox"/> | <input type="checkbox"/> | NL |
| <input type="checkbox"/> | 6585 XA | MOOK | | 28/01/2021 13:42:37 | <input type="checkbox"/> | <input type="checkbox"/> | NL |
| <input type="checkbox"/> | 9401 PK | ASSEN | | 28/01/2021 13:42:37 | <input type="checkbox"/> | <input type="checkbox"/> | NL |
| <input type="checkbox"/> | 7603 VN | ALMELO | | 28/01/2021 13:42:37 | <input type="checkbox"/> | <input type="checkbox"/> | NL |
| <input type="checkbox"/> | 5654 AH | EINDHOVEN | | 28/01/2021 13:42:37 | <input type="checkbox"/> | <input type="checkbox"/> | NL |
| <input type="checkbox"/> | 8252 HL | DRONTEN | | 28/01/2021 13:42:37 | <input type="checkbox"/> | <input type="checkbox"/> | NL |
| <input type="checkbox"/> | 4561 ED | HULST | | 28/01/2021 13:42:37 | <input type="checkbox"/> | <input type="checkbox"/> | NL |
| <input type="checkbox"/> | 7451 VC | HOLTEN | | 28/01/2021 13:42:37 | <input type="checkbox"/> | <input type="checkbox"/> | NL |
| <input type="checkbox"/> | 3224 XH | HELLEVOETSLUIS | | 28/01/2021 13:42:37 | <input type="checkbox"/> | <input type="checkbox"/> | NL |
| <input type="checkbox"/> | 3352 AE | PAPENDRECHT | | 28/01/2021 13:42:37 | <input type="checkbox"/> | <input type="checkbox"/> | NL |

Vorige Volgende Sluiten

Bij de bestemming geeft je de postcode in die bestemming wordt. Klik op volgende en het systeem geeft een waarschuwing.

Samenvoegen van gegevens

Doel selectie

Bestemming

Verwerken

Opgelet, u staat op het punt om gegevens samen te voegen. Weet u zeker dat u verder wenst te gaan?

Ja Nee

Vorige Volgende Sluiten



Is het samenvoegen goed verlopen meld het systeem dit ook na het samenvoegen.

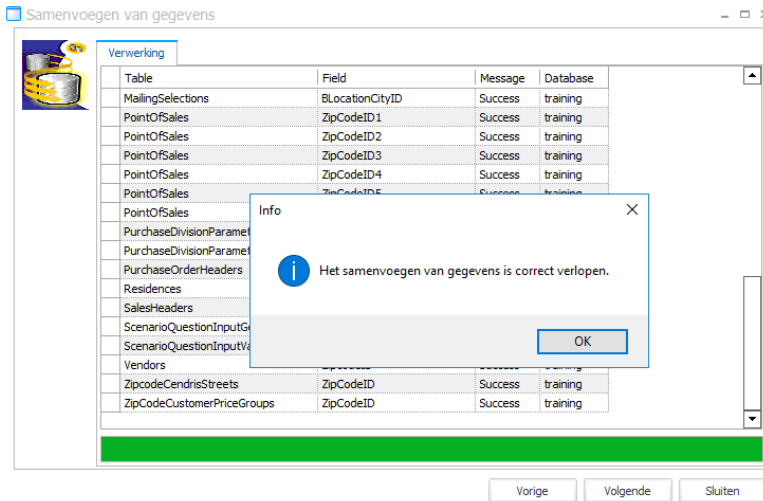

1.4 Betaalwijzen

Ga naar systeem -verwerking – gegevens samenvoegen – bij tabel kies je voor betaalwijzen.

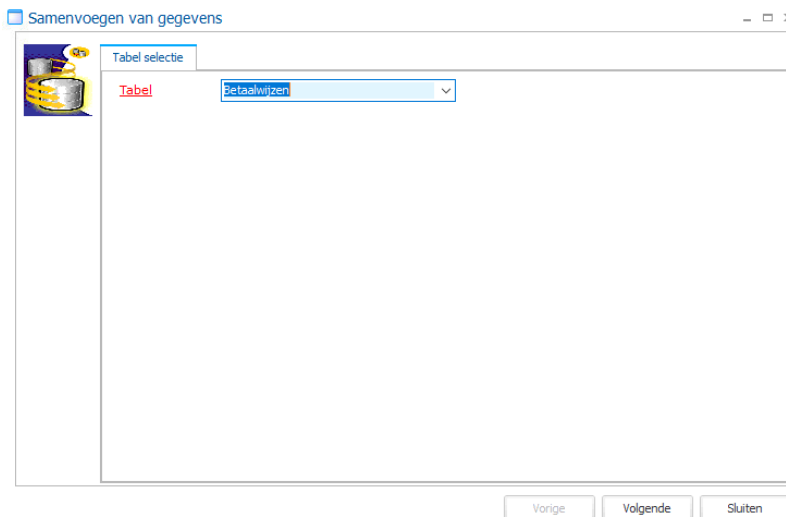

Identieke zelfde manier van werken zoals de postcodes samenvoegen.

1.5 Landen

Ga naar systeem -verwerking – gegevens samenvoegen – bij tabel kies je voor landen.

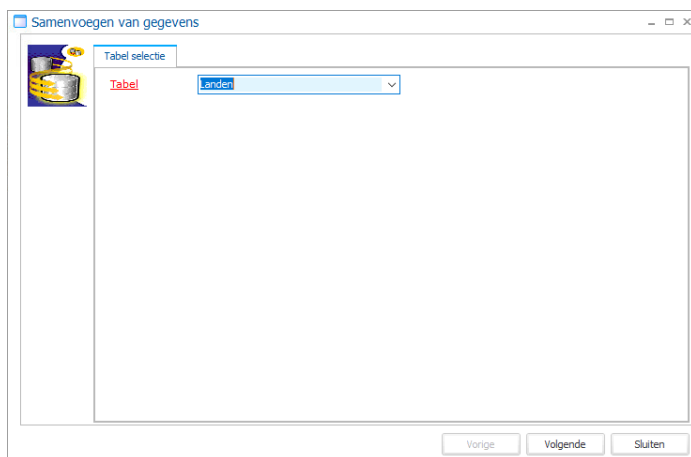
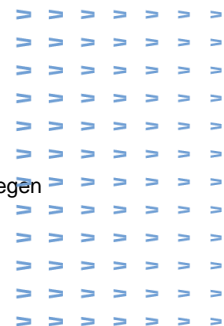

Identieke zelfde manier van werken zoals de postcodes samenvoegen.